Auf einem Baum ein Kuckuck saß
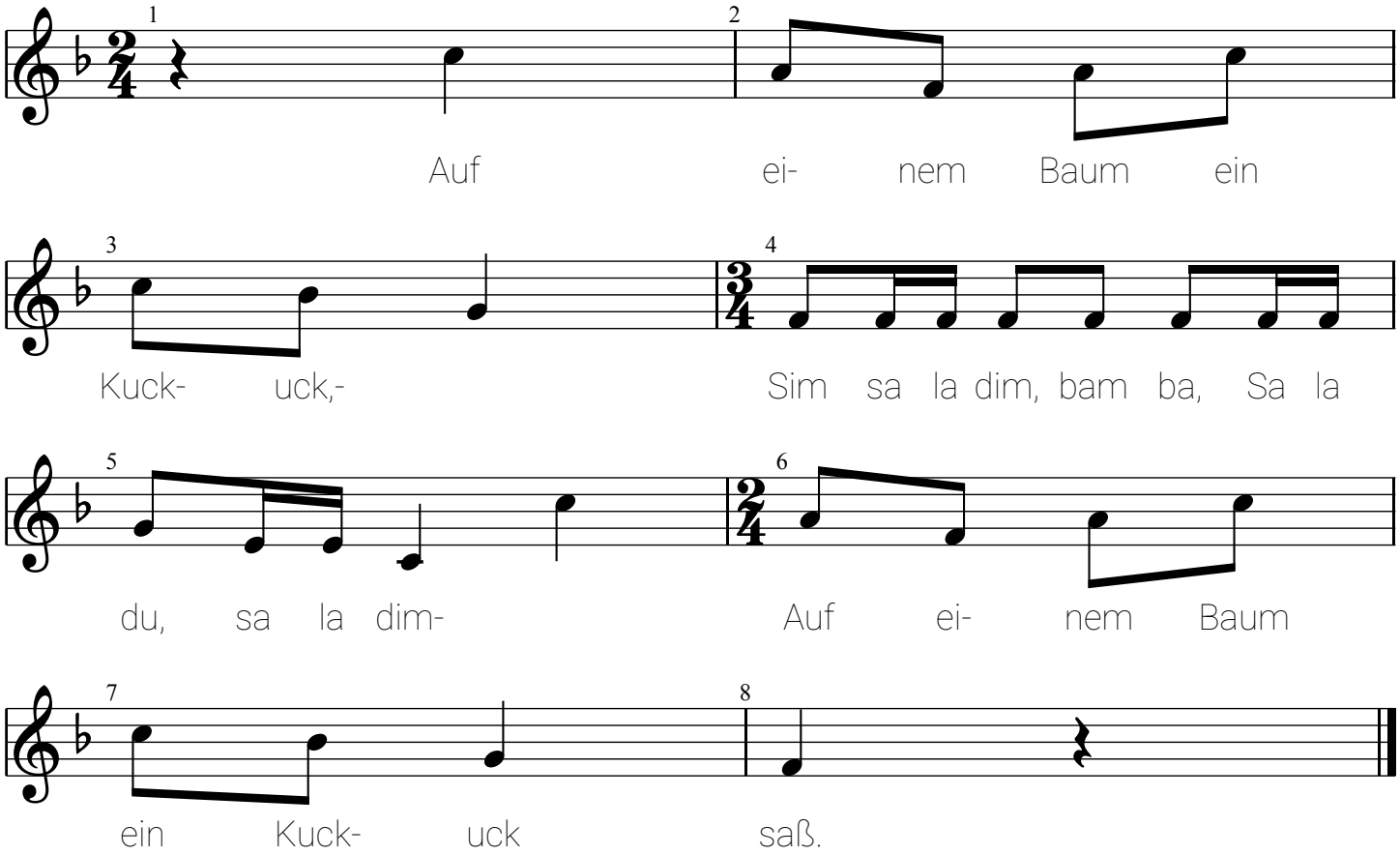
Traditional